2現場同時 オープンハウス開催!!

5/21土 22日
開催時間／10:00-17:00

新築住宅 JR内房線「君津駅」よりバス約4分停歩約2分

君津市
杢 師2丁目

全5棟現場 残り3区画

~~2,580万円~~▶ 販売価格 **2,390**(税込)万円～

■各棟エアコン1台プレゼント!!
■更に1号棟は家具プレゼント!!
■駐車スペース2～3台可(車種による)!!

200万円値下げしました!

支払い例/2,390万円借入(35年返済)
頭金0円・ボーナス払いなし
月々のお支払額(金利0.6%): 63,102円

性能評価書において最高等級取得!!

間取図(5号棟)

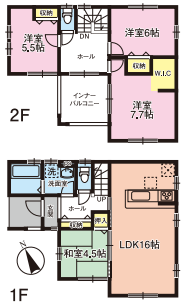

区画図

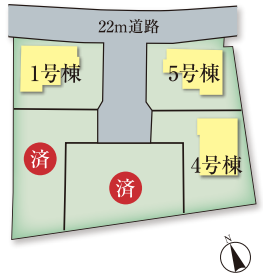

■価格(税込)/2,390万円～2,690円■総棟数/5棟 ■販売棟数/3棟 ■土地/162.68㎡～239.37㎡(49.21坪～72.40坪) ■建物/103.50㎡～104.33㎡(31.3坪～31.55坪) ■間取/4LDK(R4年2月末完成) ■設備/東京電力・公営水道・公共下水・都市ガス ■用途/第二種住居地域・第一種低層住居専用地域 ■建ぺい率・容積率/50%,60%・100%,200% ■接道状況/北東側22m県道 ■所在/君津市杢師2丁目 ■建築確認番号/第21UDI1W建02766号 他 ［媒介］

新築住宅 JR内房線「袖ヶ浦駅」より徒歩約20分

袖ケ浦市
福王台4丁目

全3棟現場 残り2区画

販売価格 **3,430**(税込)万円～

■人気の分譲地「福王台」!!
■炭の換気システム採用住宅!!
■フリースペース、インナーバルコニー等、多彩な間取り
■駐車スペース2台以上可!!

支払い例/3,430万円借入(35年返済)
頭金0円・ボーナス払いなし
月々のお支払額(金利0.6%): 90,561円

間取図(2号棟)

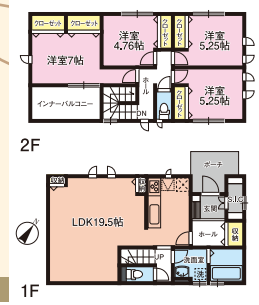

区画図

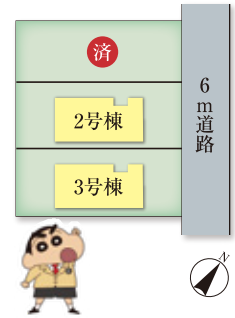

■価格(税込)/3,430万円～3,460万円■総棟数/3棟 ■販売棟数/2棟 ■土地/164.58㎡～164.59㎡(49.79坪～49.79坪) ■建物/112.61㎡(34.06坪) ■間取/4LDK(R4年5月下旬完成予定) ■設備/東京電力・公営水道・公共下水・都市ガス ■用途/第一種低層住居専用地域 ■建ぺい率・容積率/60%・150% ■接道状況/幅員6m ■所在/袖ケ浦市福王台4丁目 ■建築確認番号/第21UDI1C建06622号 他 ［媒介］

CENTURY 21 Takken inc.

信頼の不動産ネットワーク センチュリー21の加盟店は、すべて独立・自営です。www.takken-k.co.jp/

センチュリー21(株)拓建 TEL:0436-60-1188

■(公社)全日本不動産協会会員 ■(公社)不動産保証協会会員 ■千葉県知事免許(8)第9881号 ■建設業(般-31)第42014号 ■市原市姉崎642番地1 市原 拓建 検索